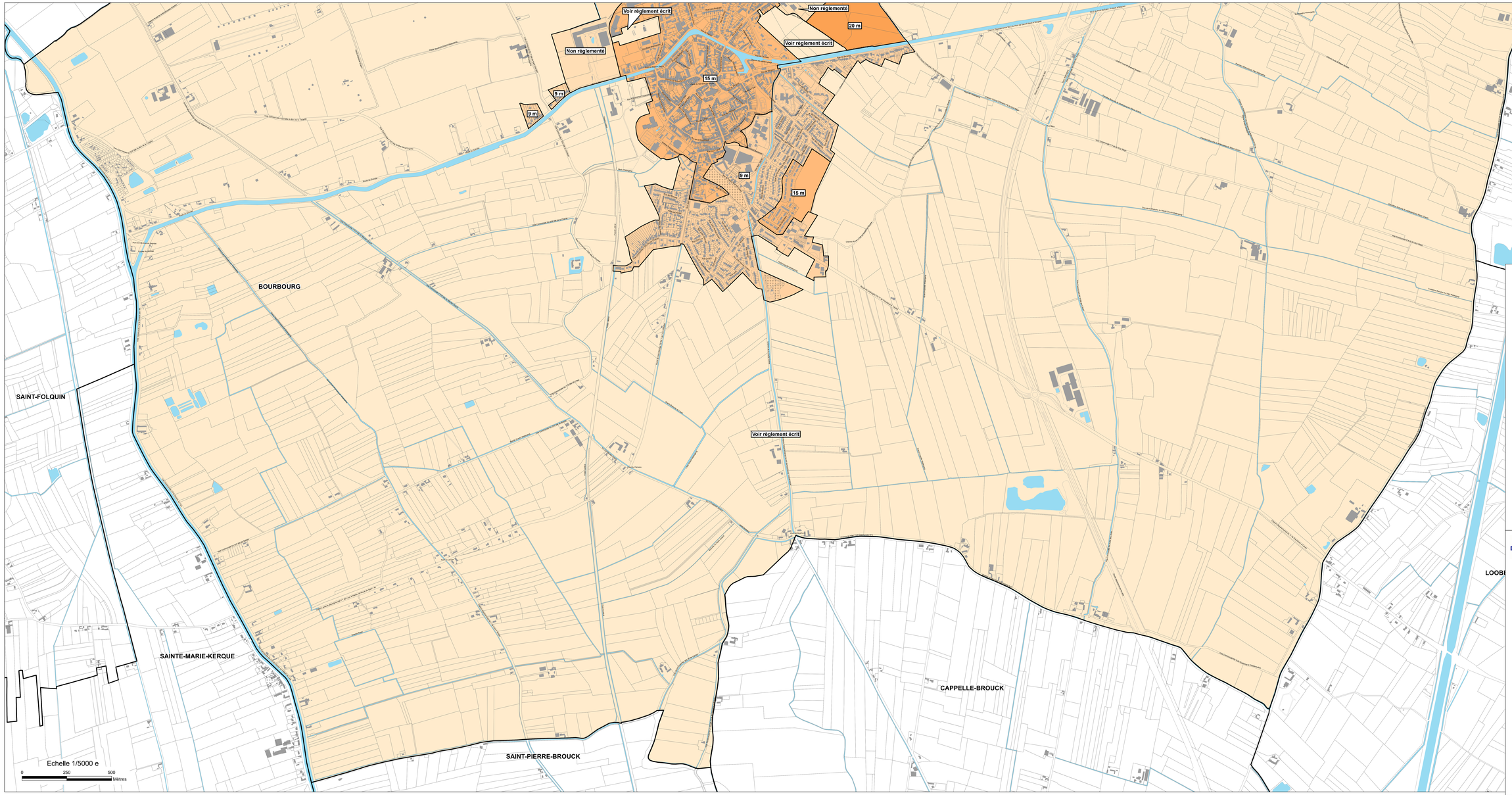


**Légende**
**Hauteurs maximales des bâtiments**

- Hauteurs spécifiques
- Limites communales
- Voir règlement écrit
- Non réglementé
- 9 m
- 12 m
- 15 m
- 18 m
- 20 m
- 21 m
- 27 m
- 30 m
- 50 m

**Avertissement**

Les dispositions relatives à la hauteur des constructions ne sont pas applicables aux constructions relevant de la destination d'équipements d'intérêt collectifs et service publics.

Les hauteurs sont mesurées à partir du niveau de l'axe de la voie.

| | |
|---|---|
| Sources des données:<br>DGFIP Cadastre<br>CUD PLUHD | Communauté Urbaine de Dunkerque<br>Pertuis de la Marine - BP 85030<br>59386 DUNKERQUE CEDEX 1<br>Tél: 03 28 82 70 00 |

# Plan Local d'Urbanisme Intercommunal Habitat-Déplacement

## PLAN DES HAUTEURS DE BATIMENTS

## Bourbourg

## Plan 2/2

Vu pour être annexé à la délibération du Conseil Communautaire en date du

19 décembre 2022

Portant approbation du Plan Local d'Urbanisme Intercommunal Habitat et Déplacement.

Dunkerque, le 19 décembre 2022
Pour le Président,
Le Vice-Président,

Martial BEYAERT

Edition du 16 novembre 2022