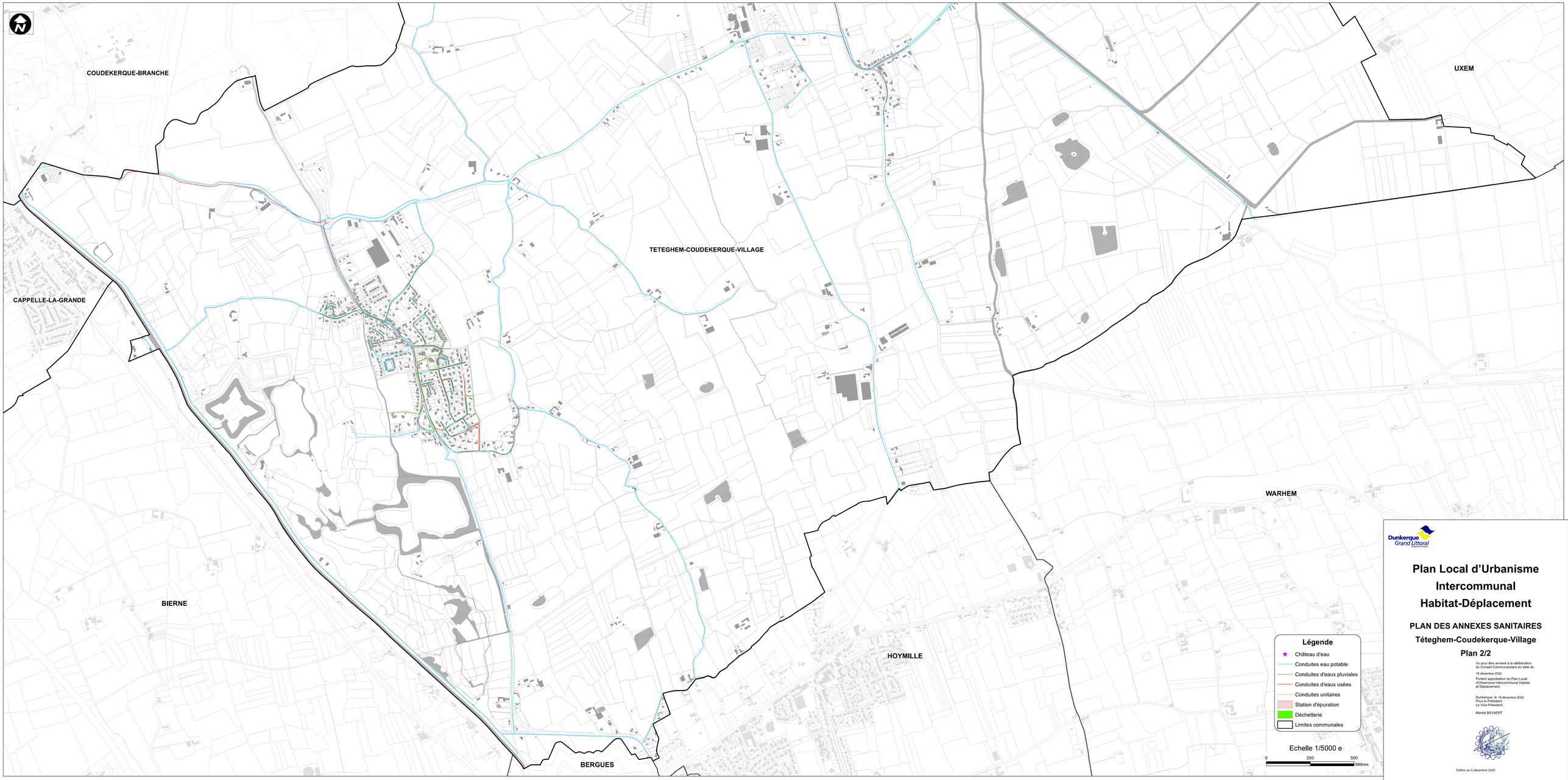

Dunkerque Grand Littoral

Plan Local d'Urbanisme Intercommunal Habitat-Déplacement

PLAN DES ANNEXES SANITAIRES

Téteghem-Coudekerque-Village

Plan 2/2

Vu pour être annexé à la délibération du Conseil Communautaire en date du

19 décembre 2022

Portant approbation du Plan Local d'Urbanisme Intercommunal Habitat et Déplacement.

Dunkerque, le 19 décembre 2022
Pour le Président,
Le Vice-Président,

Martial BEYAERT

Edition du 5 décembre 2022